

- | | |
|--|--|
|  Invalidewoning (groen) |  Woning Grijs |
|  Starterswoning (groen 2) |  Woning Grijs 2 |
|  Woning Cyan |  Woning Rood |
|  Woning Geel |  Woning Rood 2 |
|  Woning Geel 2 | |

Develop & Design

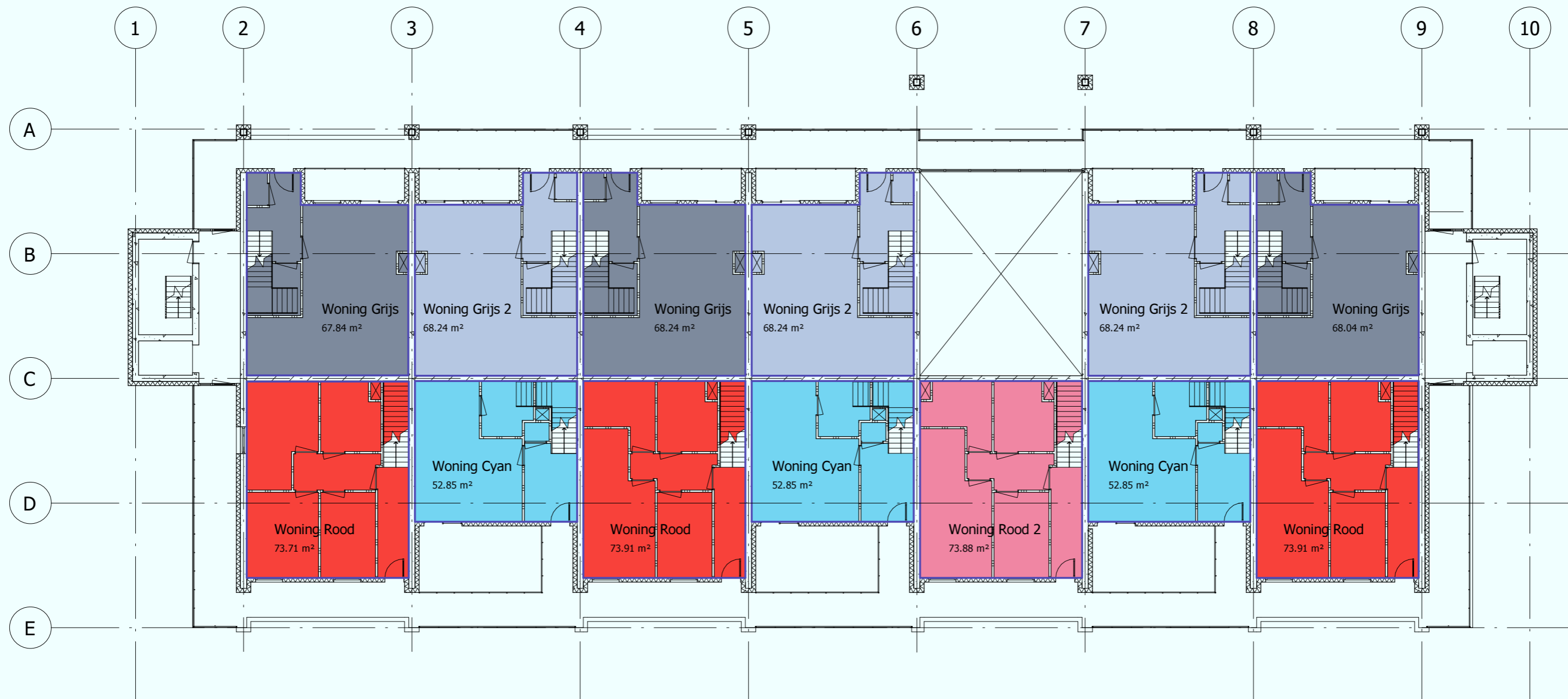

		fase:
		datum: 17-4-2011 21:04:46
		formaat:
opdrachtgever:	Dhr. Krabbedam	schaal: 1 : 200
project:	Woonbedrijfsgebouw	getekend: D&D
omschrijving:	Woningtype Begane Grond	werk: 0001
		blad: Won. 1







- | | |
|--|--|
|  Invalidewoning (groen) |  Woning Grijs |
|  Starterswoning (groen 2) |  Woning Grijs 2 |
|  Woning Cyan |  Woning Rood |
|  Woning Geel |  Woning Rood 2 |
|  Woning Geel 2 | |

Develop & Design

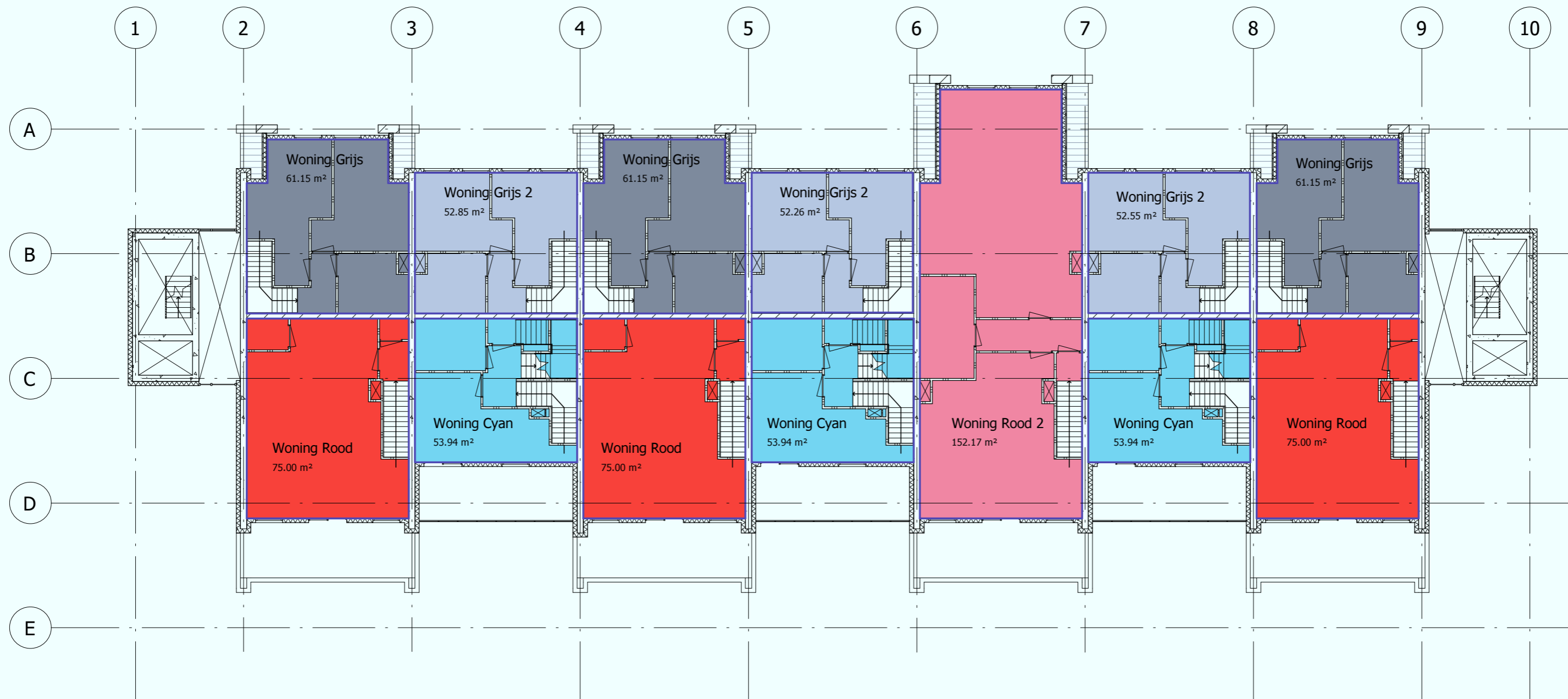

fase:	
datum:	17-4-2011 21:04:48
formaat:	
opdrachtgever:	Dhr. Krabbedam
project:	Woonbedrijfsgebouw
omschrijving:	Woningtype 1e Verdieping
schaal: 1 : 200	
getekend: D&D	
werk: 0001	
blad: Won. 2	



- | | |
|--|--|
|  Invalidewoning (groen) |  Woning Grijs |
|  Starterswoning (groen 2) |  Woning Grijs 2 |
|  Woning Cyan |  Woning Rood |
|  Woning Geel |  Woning Rood 2 |
|  Woning Geel 2 | |

Develop & Design



fase:	
opdrachtgever:	Dhr. Krabbedam
datum:	17-4-2011 21:04:49
project:	Woonbedrijfsgebouw
omschrijving:	Woningtype 2e Verdieping
formaat:	
schaal:	1 : 200
getekend:	D&D
werk:	0001
blad:	Won. 3

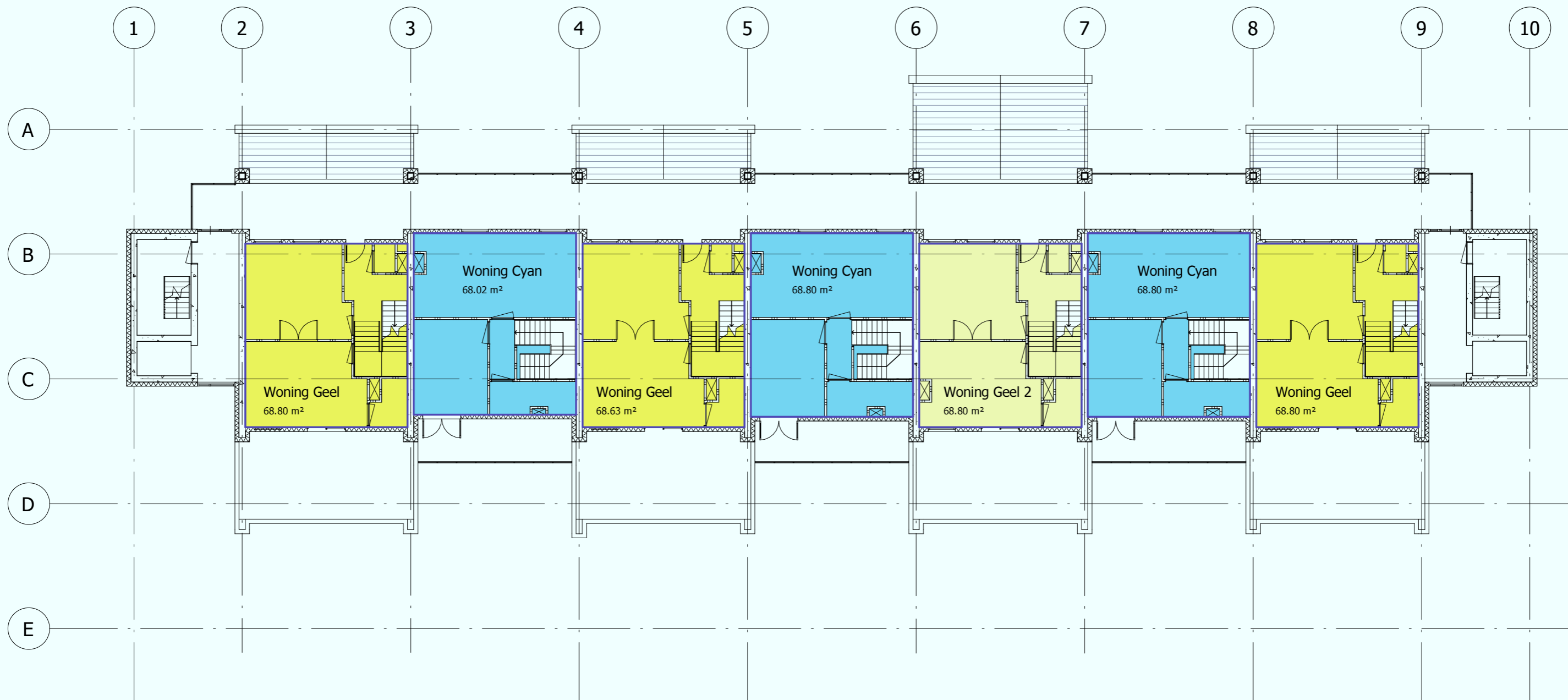

- | | |
|--|--|
|  Invalidewoning (groen) |  Woning Grijs |
|  Starterswoning (groen 2) |  Woning Grijs 2 |
|  Woning Cyan |  Woning Rood |
|  Woning Geel |  Woning Rood 2 |
|  Woning Geel 2 | |

Develop & Design



opdrachtgever: Dhr. Krabbedam project: Woonbedrijfsgebouw omschrijving: Woningtype 3e Verdieping	fase:
	datum: 17-4-2011 21:04:50
	formaat:
	schaal: 1 : 200
	getekend: D&D
	werk:
	0001
	blad:
	Won. 4

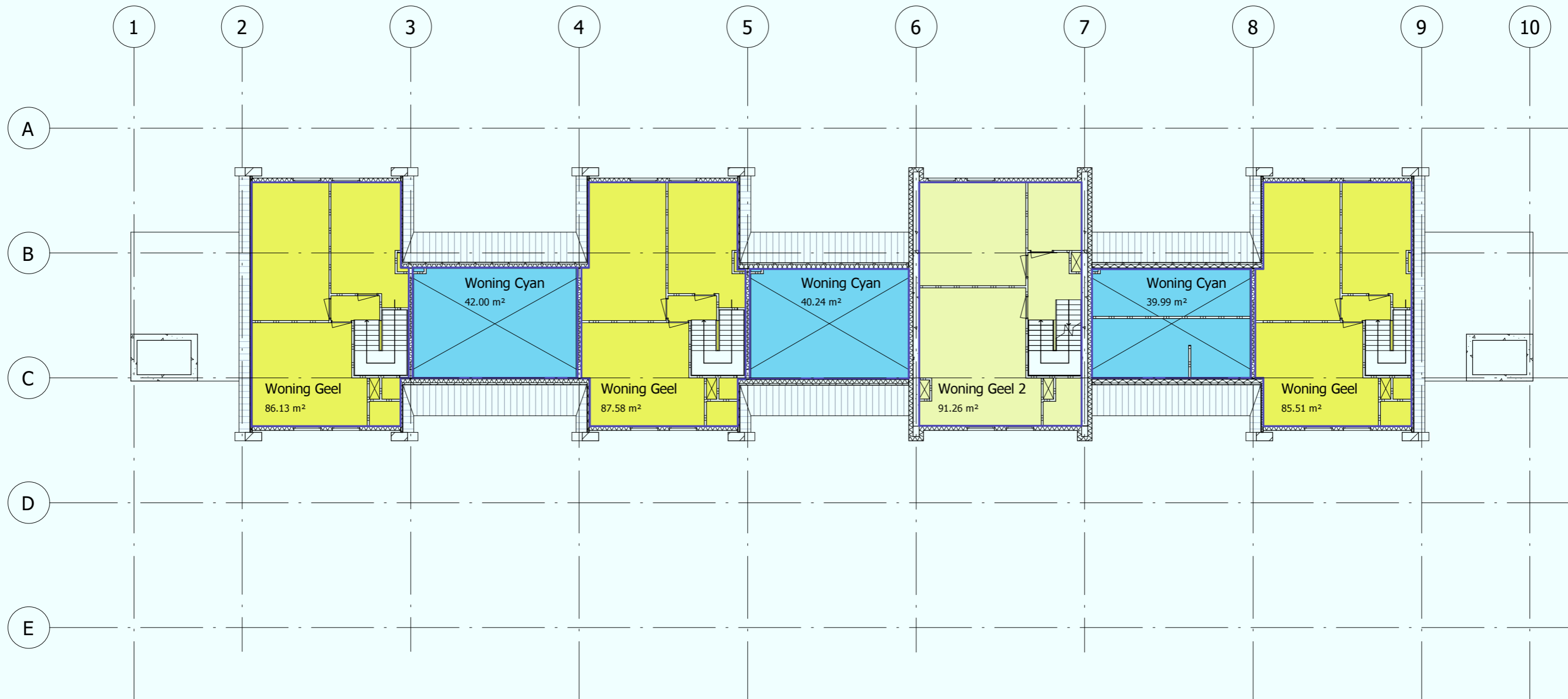

- | | |
|--|--|
|  Invalidewoning (groen) |  Woning Grijs |
|  Starterswoning (groen 2) |  Woning Grijs 2 |
|  Woning Cyan |  Woning Rood |
|  Woning Geel |  Woning Rood 2 |
|  Woning Geel 2 | |

Develop & Design



opdrachtgever: Dhr. Krabbedam		fase:
		datum: 17-4-2011 21:04:51
project: Woonbedrijfsgebouw		formaat:
		schaal: 1 : 200
omschrijving: Woningtype 4e Verdieping		getekend: D&D
		werk: 0001
		blad: Won. 5

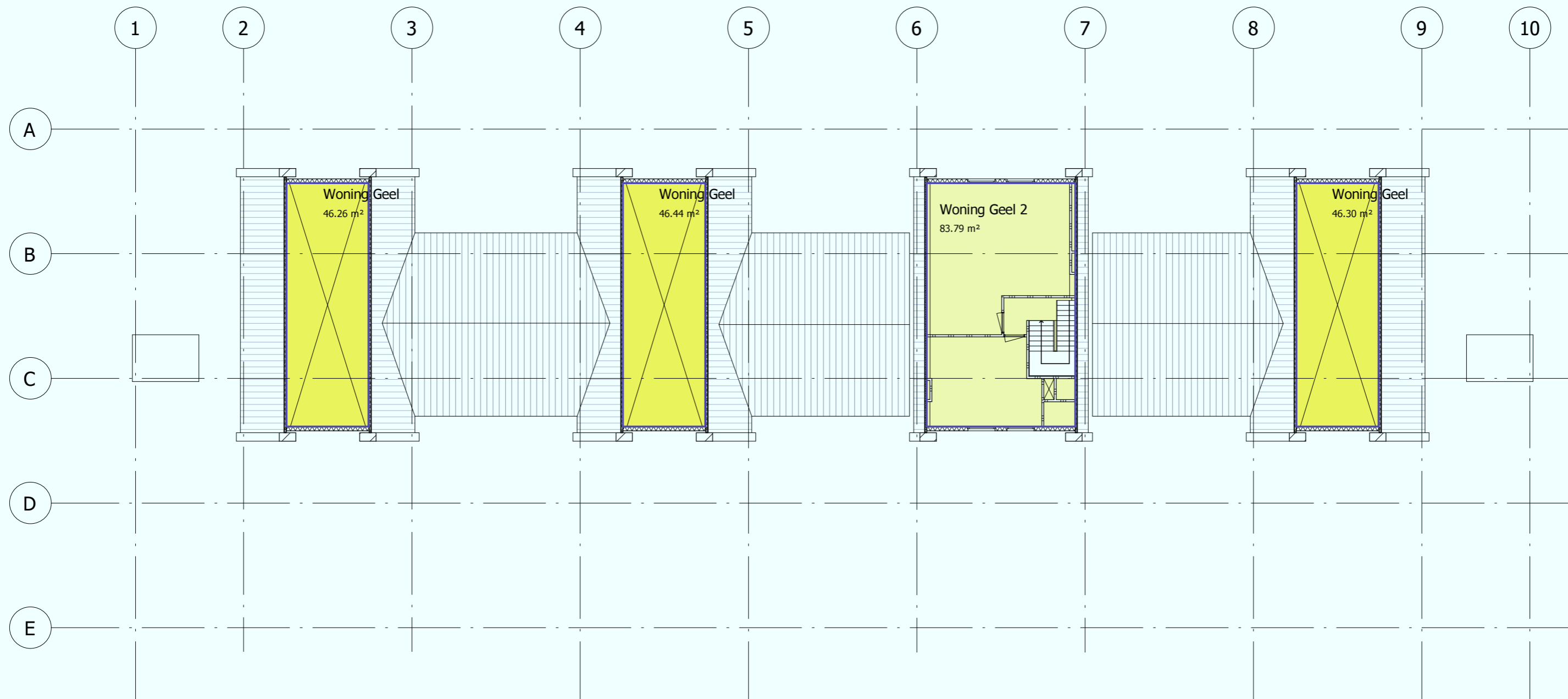





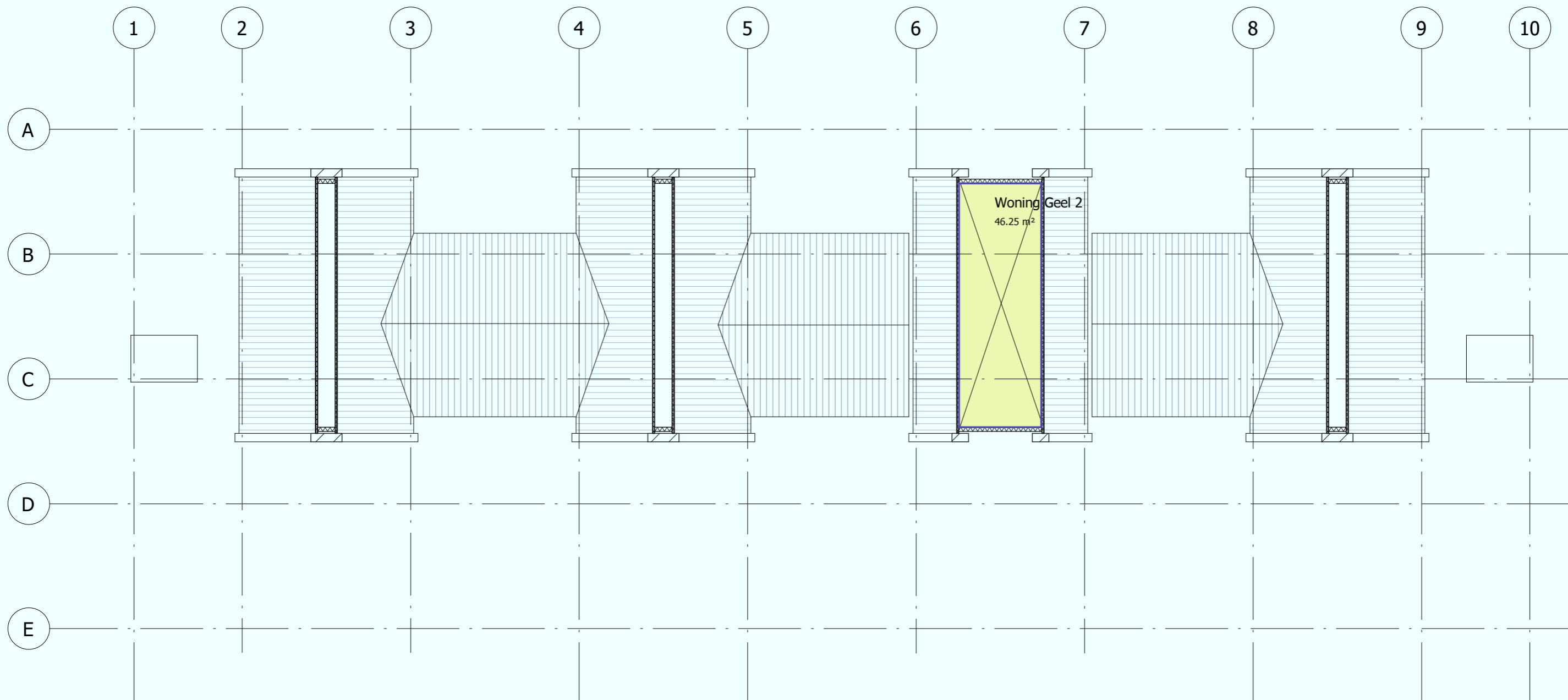

- Invalidewoning (groen)
- Starterswoning (groen 2)
- Woning Cyan
- Woning Geel
- Woning Geel 2
- Woning Grijs
- Woning Grijs 2
- Woning Rood
- Woning Rood 2

Develop & Design



fase:	
datum: 17-4-2011 21:04:51	
formaat:	
schaal: 1 : 200	
getekend: D&D	
werk:	
0001	
blad:	
Won. 6	



- | | |
|--|--|
|  Invalidewoning (groen) |  Woning Grijs |
|  Starterswoning (groen 2) |  Woning Grijs 2 |
|  Woning Cyan |  Woning Rood |
|  Woning Geel |  Woning Rood 2 |
|  Woning Geel 2 | |

Develop & Design



		fase:
		datum: 17-4-2011 21:04:52
		formaat:
opdrachtgever:	Dhr. Krabbedam	schaal: 1 : 200
project:	Woonbedrijfsgebouw	getekend: D&D
omschrijving:	Woningtype 6e Verdieping	werk:
		0001
		blad:
		Won. 7

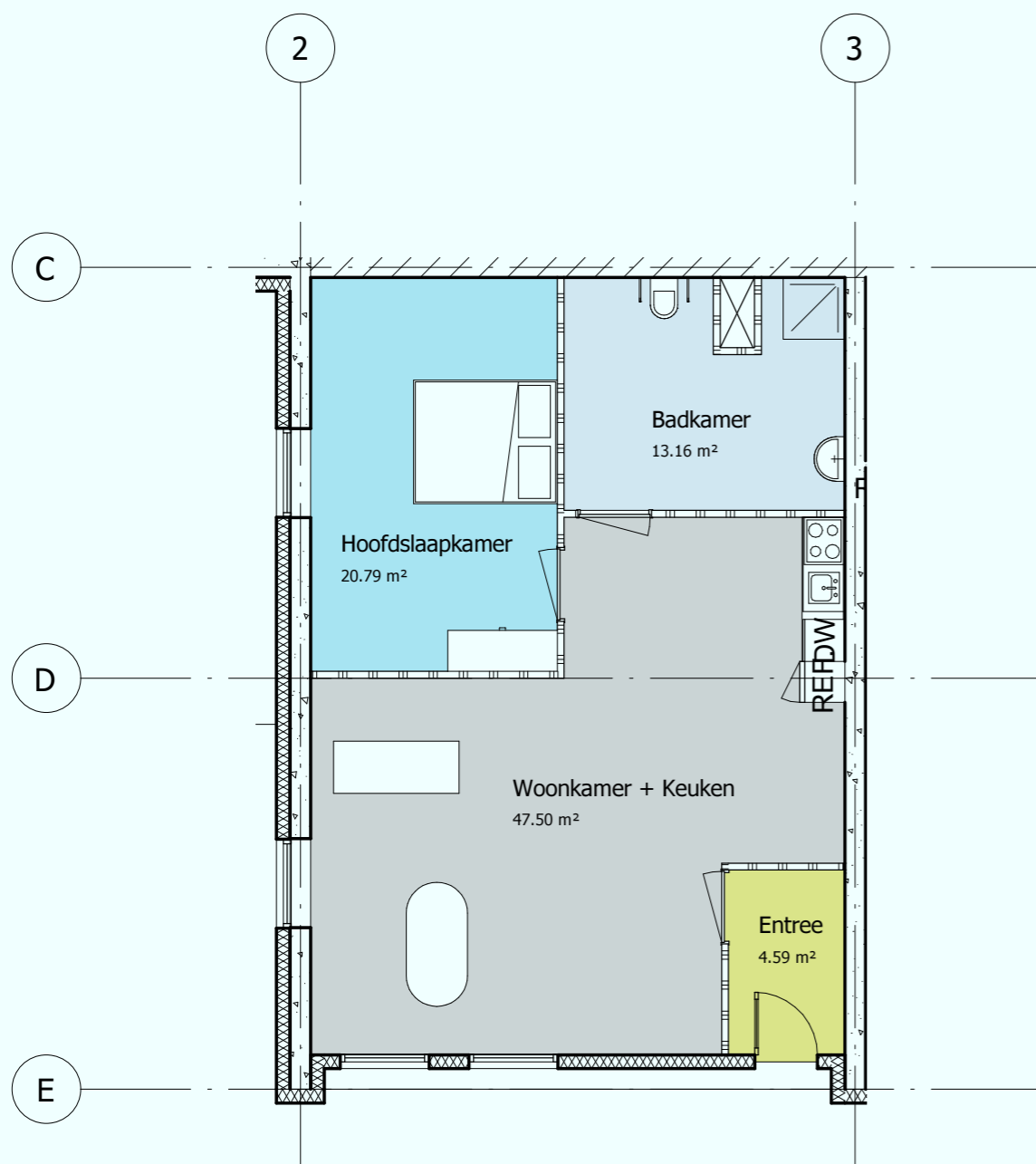

Develop & Design



fase:
datum: 17-4-2011 21:04:52

formaat:
schaal: 1 : 100

opdrachtgever: Dhr. Krabbedam

project: Woonbedrijfsgebouw

omschrijving: Woningtype Invalidewoning

getekend: D&D

werk:
0001

blad:
Won. 8

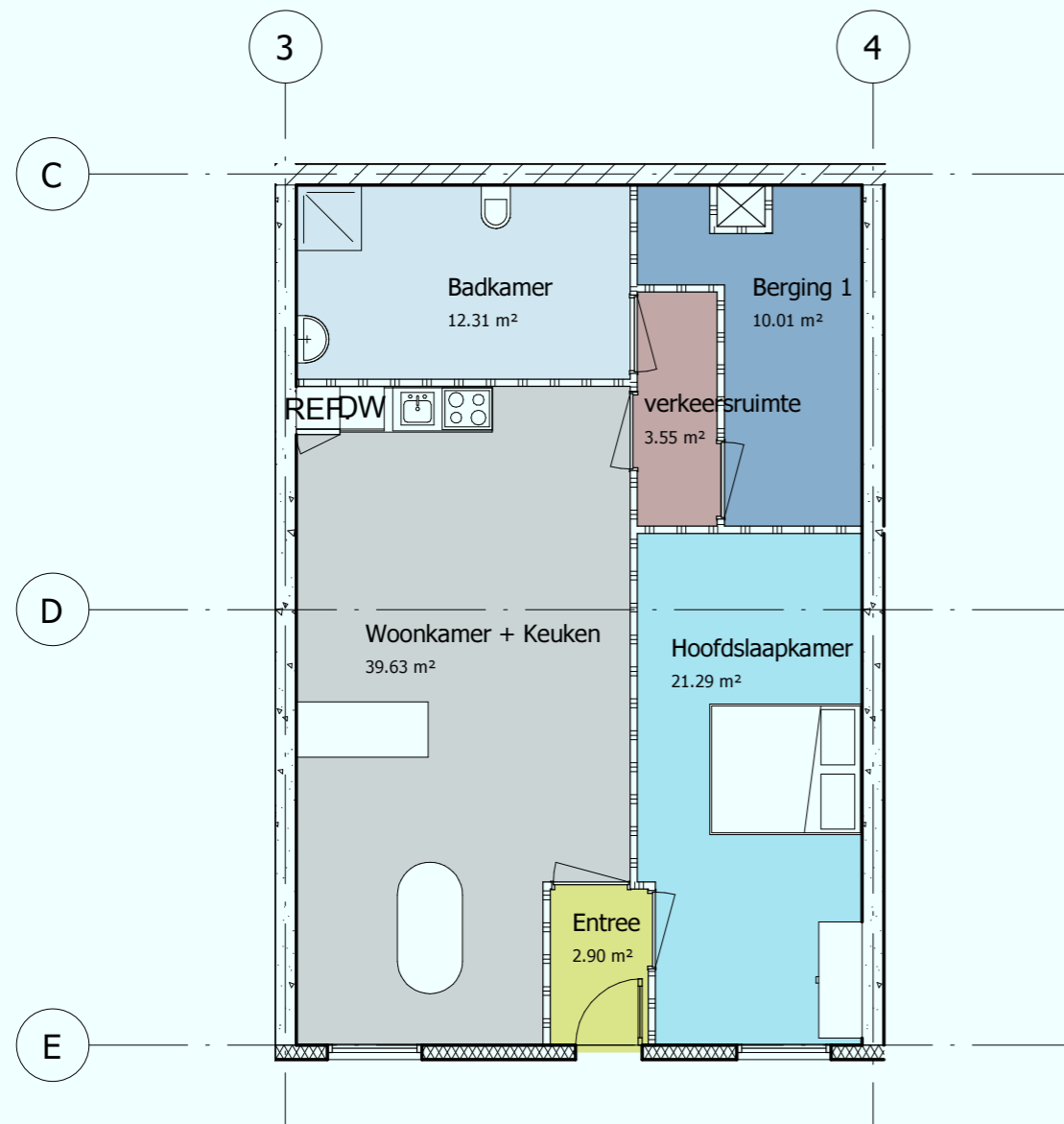

Develop & Design



fase:	
datum:	17-4-2011 21:04:52
formaat:	
schaal:	1 : 100
getekend:	D&D
werk:	0001
blad:	Won. 9

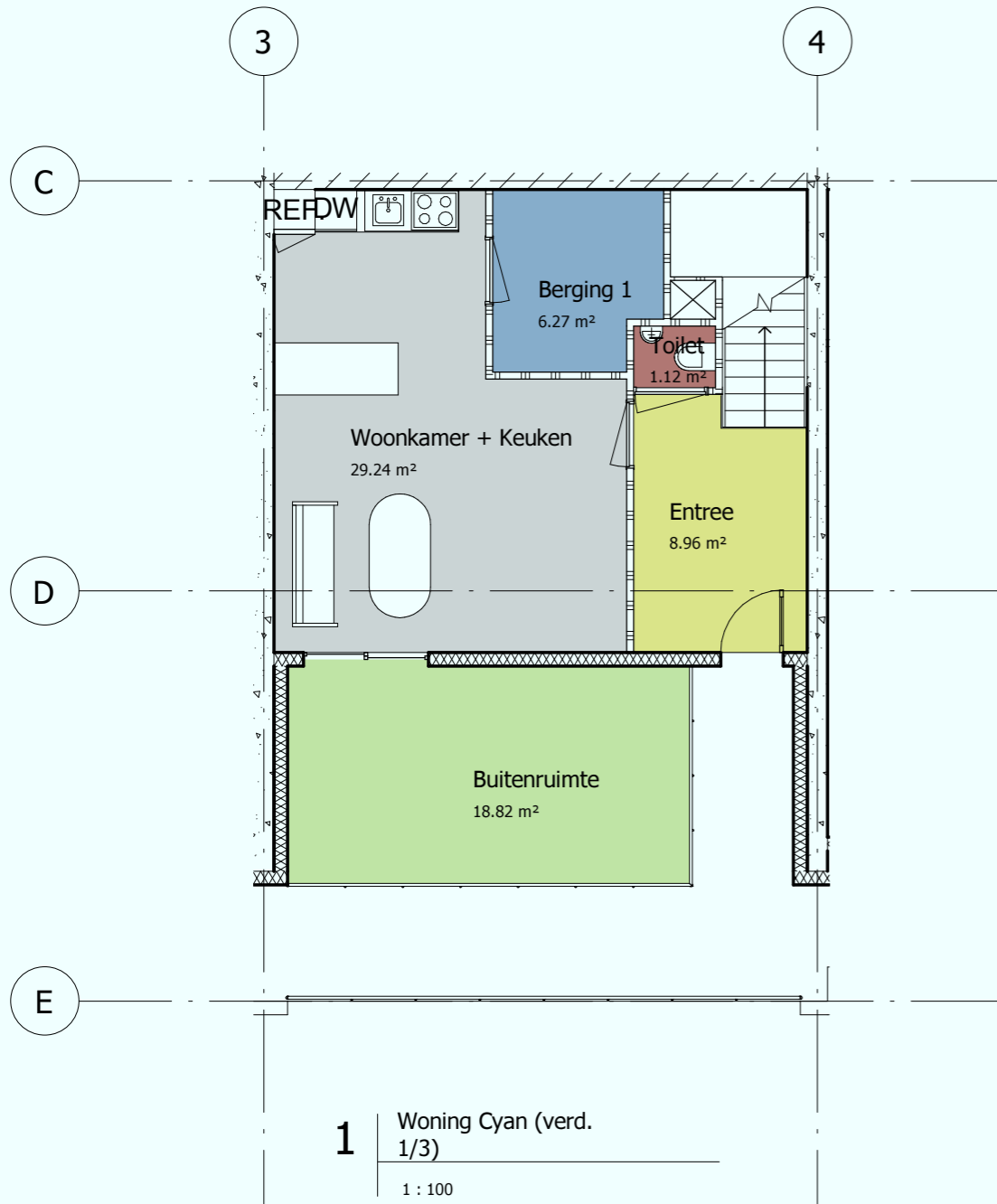

1 | Woning Cyan (verd. 1/3)
1 : 100

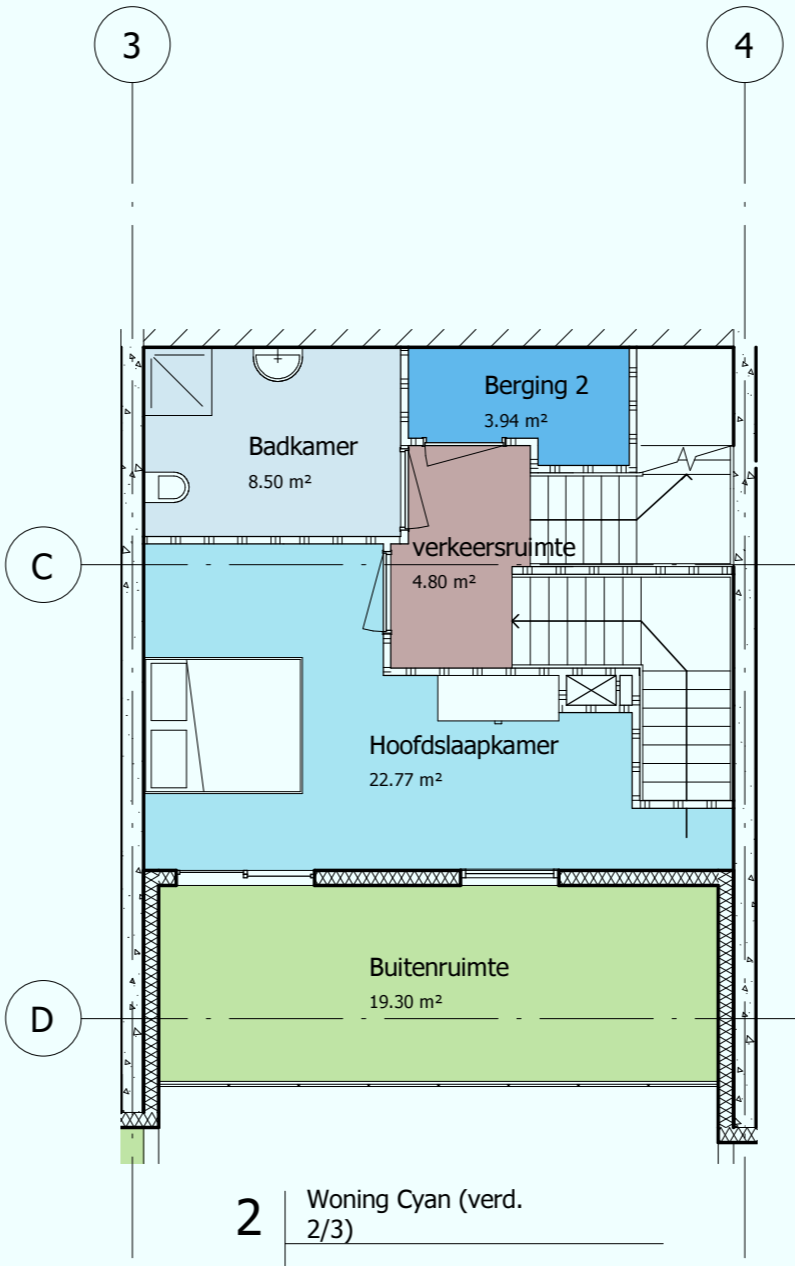

2 | Woning Cyan (verd. 2/3)
1 : 100

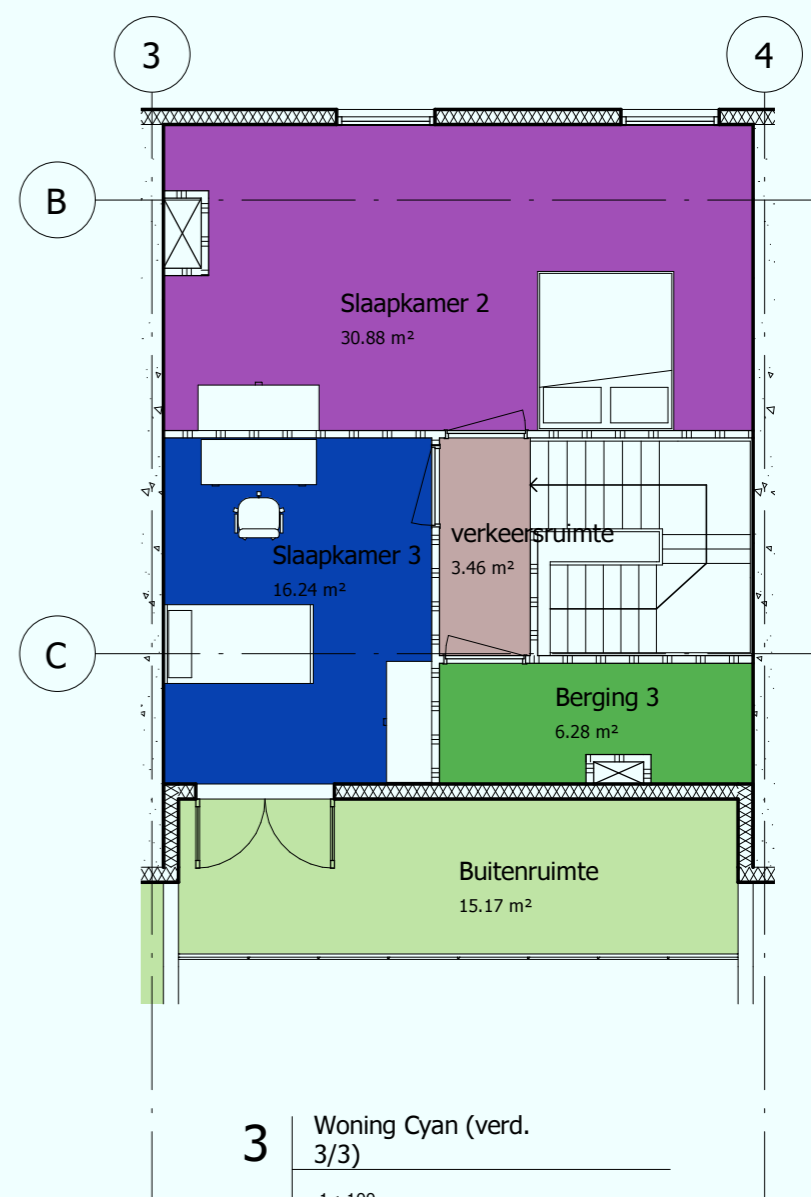

3 | Woning Cyan (verd. 3/3)
1 : 100

Develop & Design



opdrachtgever: **Dhr. Krabbedam**

project: **Woonbedrijfsgebouw**

omschrijving: **Woningtype Cyan**

fase:
datum: **17-4-2011 21:04:54**

formaat:
schaal: **1 : 100**

getekend: **D&D**

werk:
0001

blad:
Won. 10

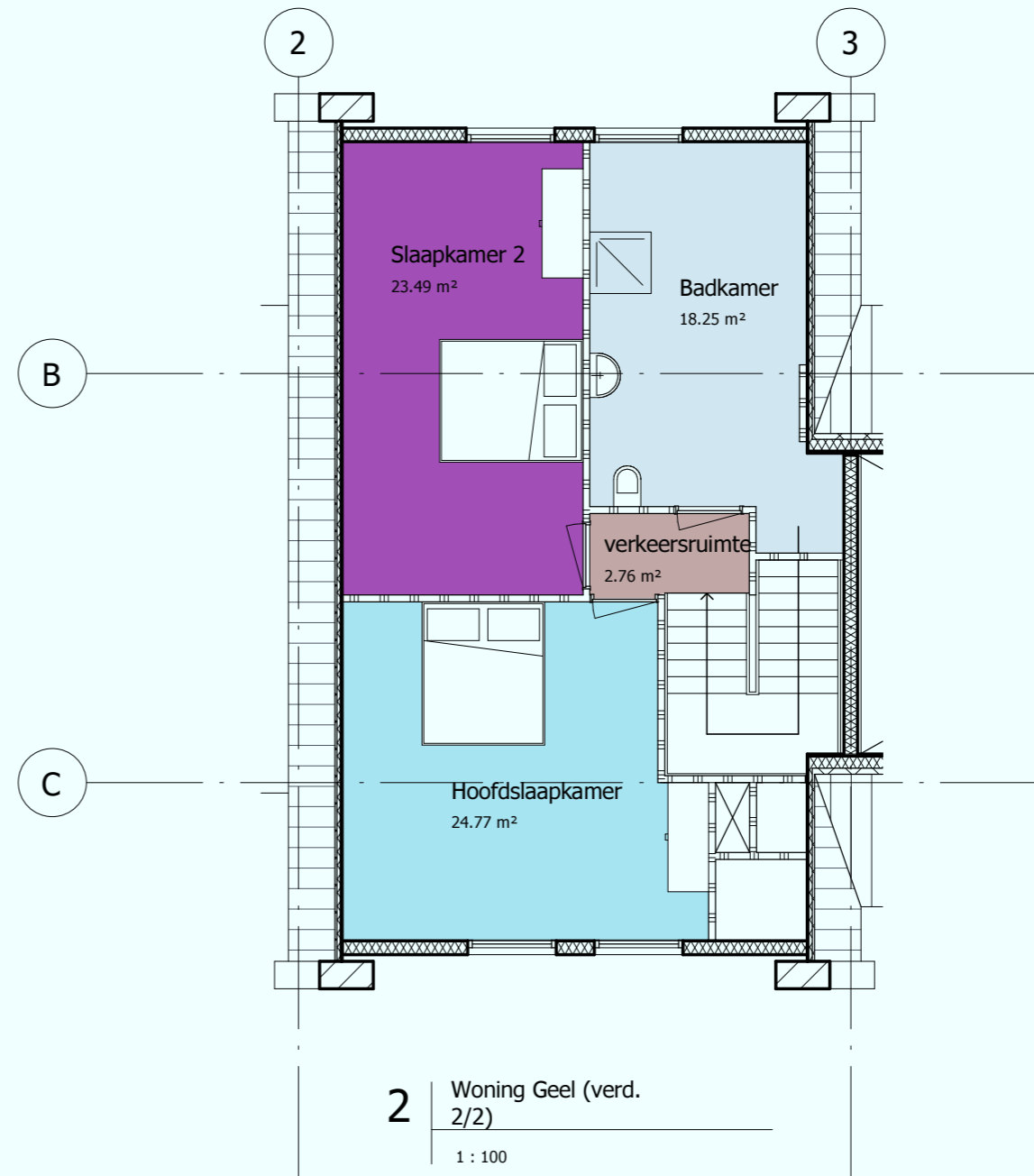
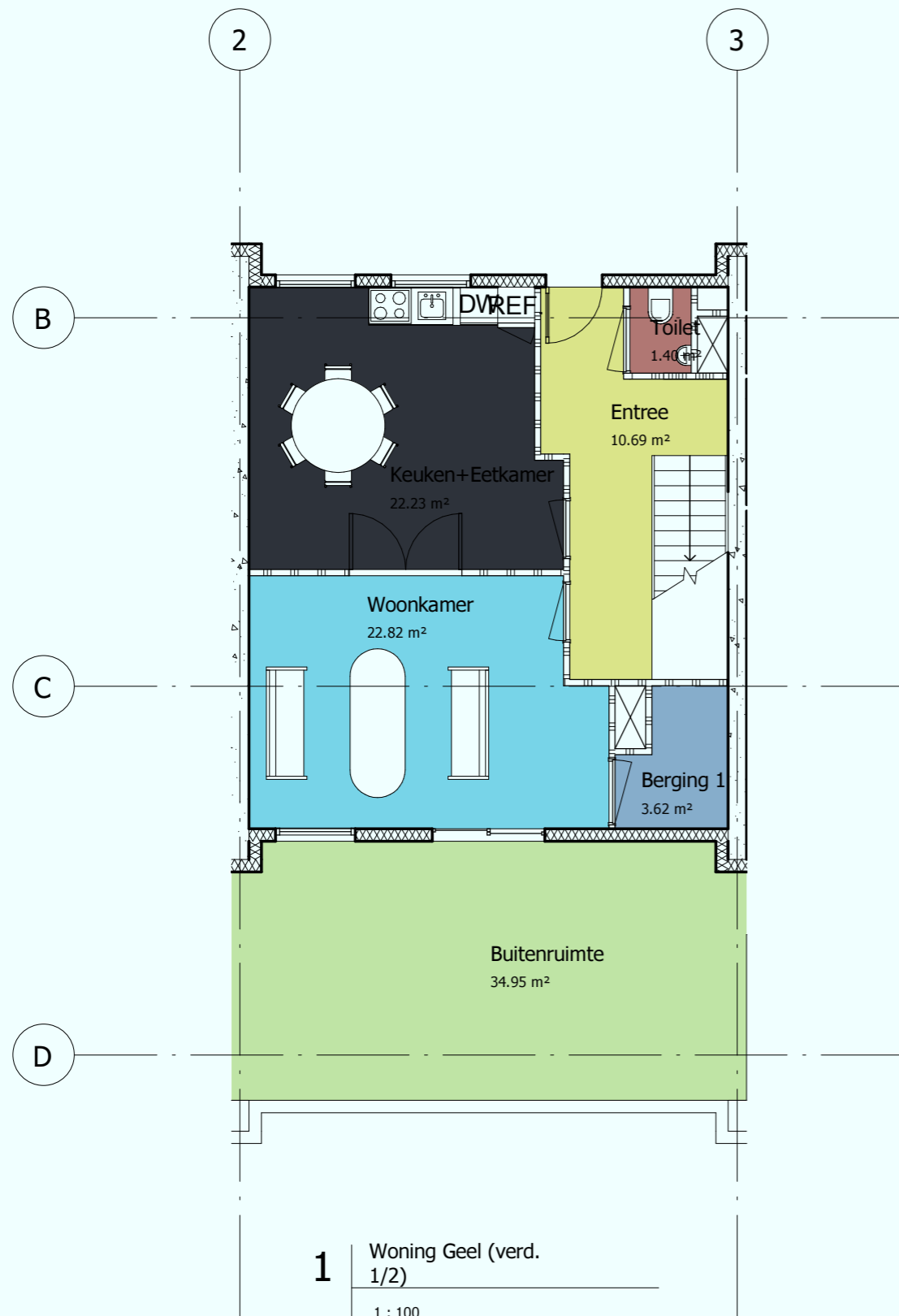

Develop & Design



opdrachtgever: Dhr. Krabbedam

project: Woonbedrijfsgebouw

omschrijving: Woningtype Geel I

fase:

datum: 17-4-2011 21:04:54

formaat:

schaal: 1 : 100

getekend: D&D

werk:

0001

blad:

Won. 11

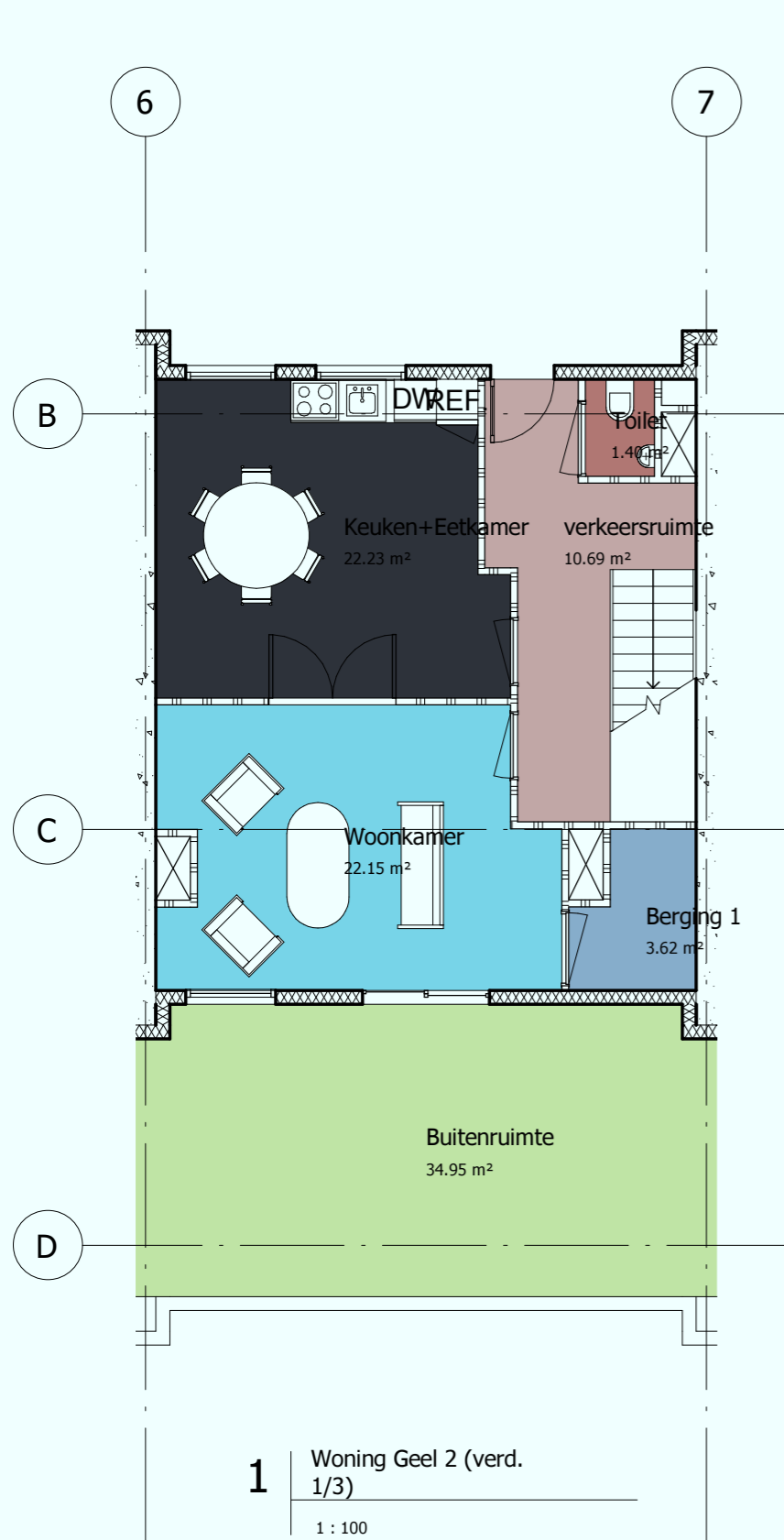

1 Woning Geel 2 (verd. 1/3)
1 : 100



2 Woning Geel 2 (verd. 2/3)
1 : 100

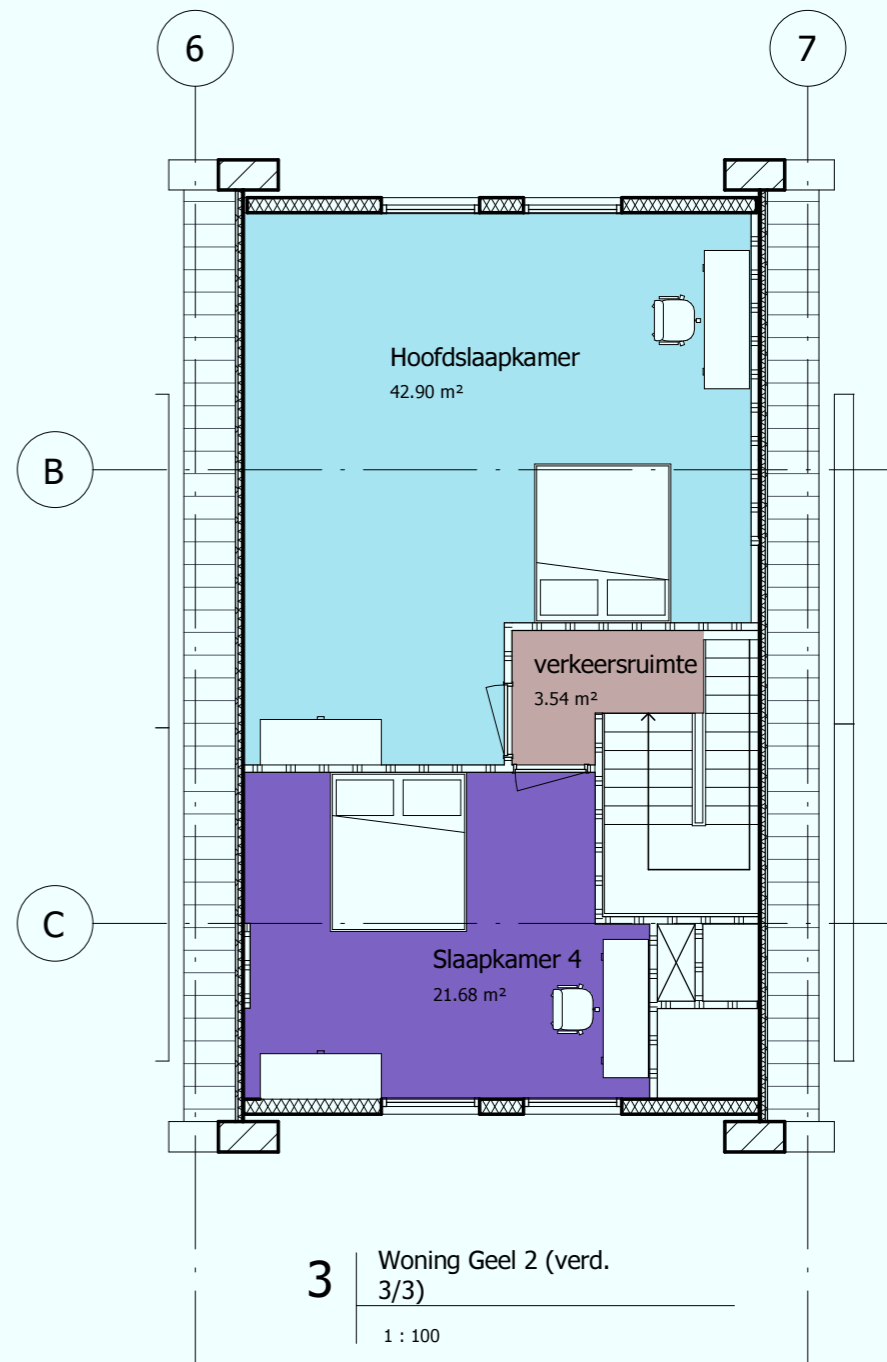

3 Woning Geel 2 (verd. 3/3)
1 : 100

Develop & Design



fase:
datum: 17-4-2011 21:04:55

formaat:
schaal: 1 : 100

opdrachtgever: Dhr. Krabbedam
project: Woonbedrijfsgebouw

getekend: D&D

omschrijving: Woningtype Geel II

werk:
0001

blad:
Won. 12

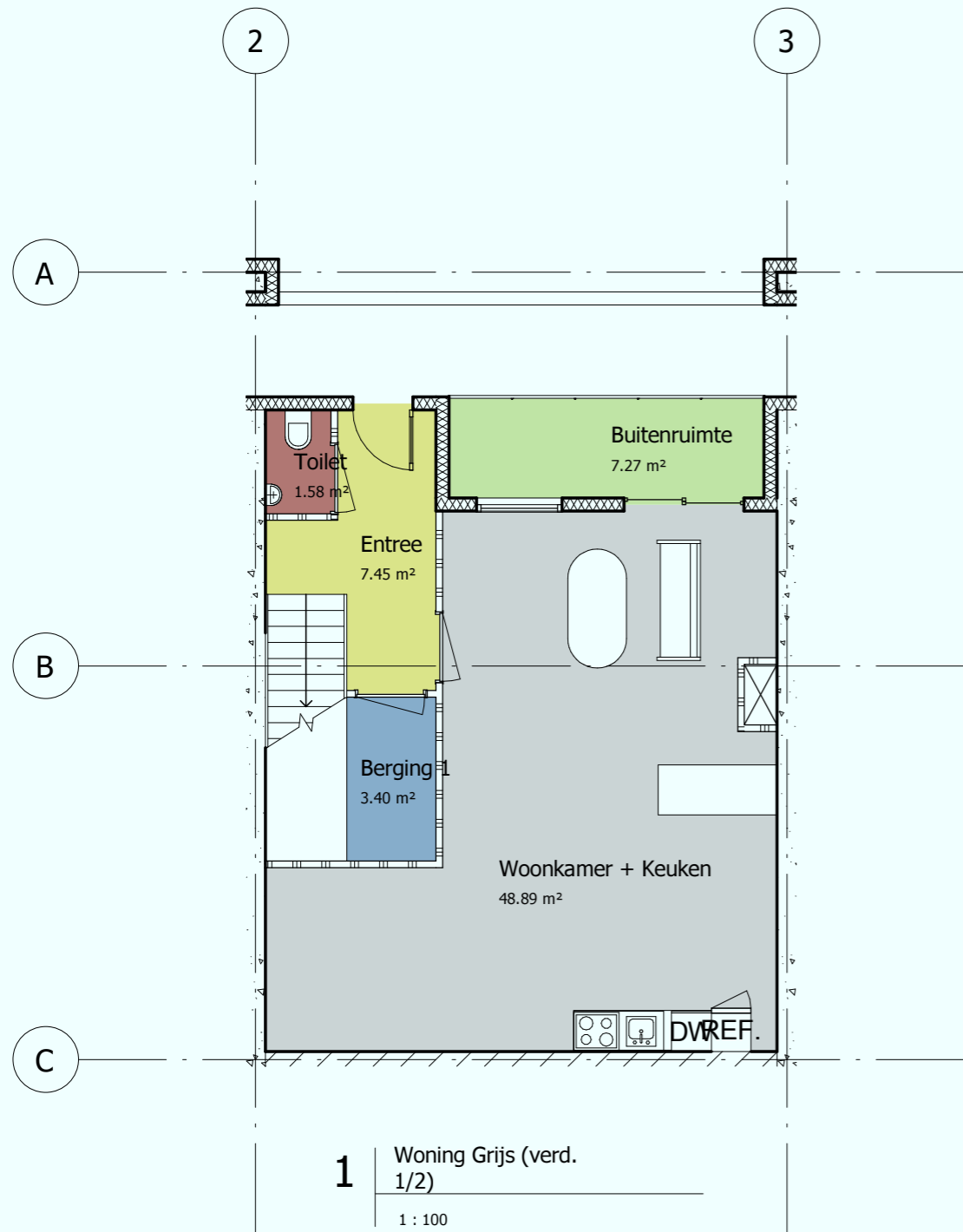

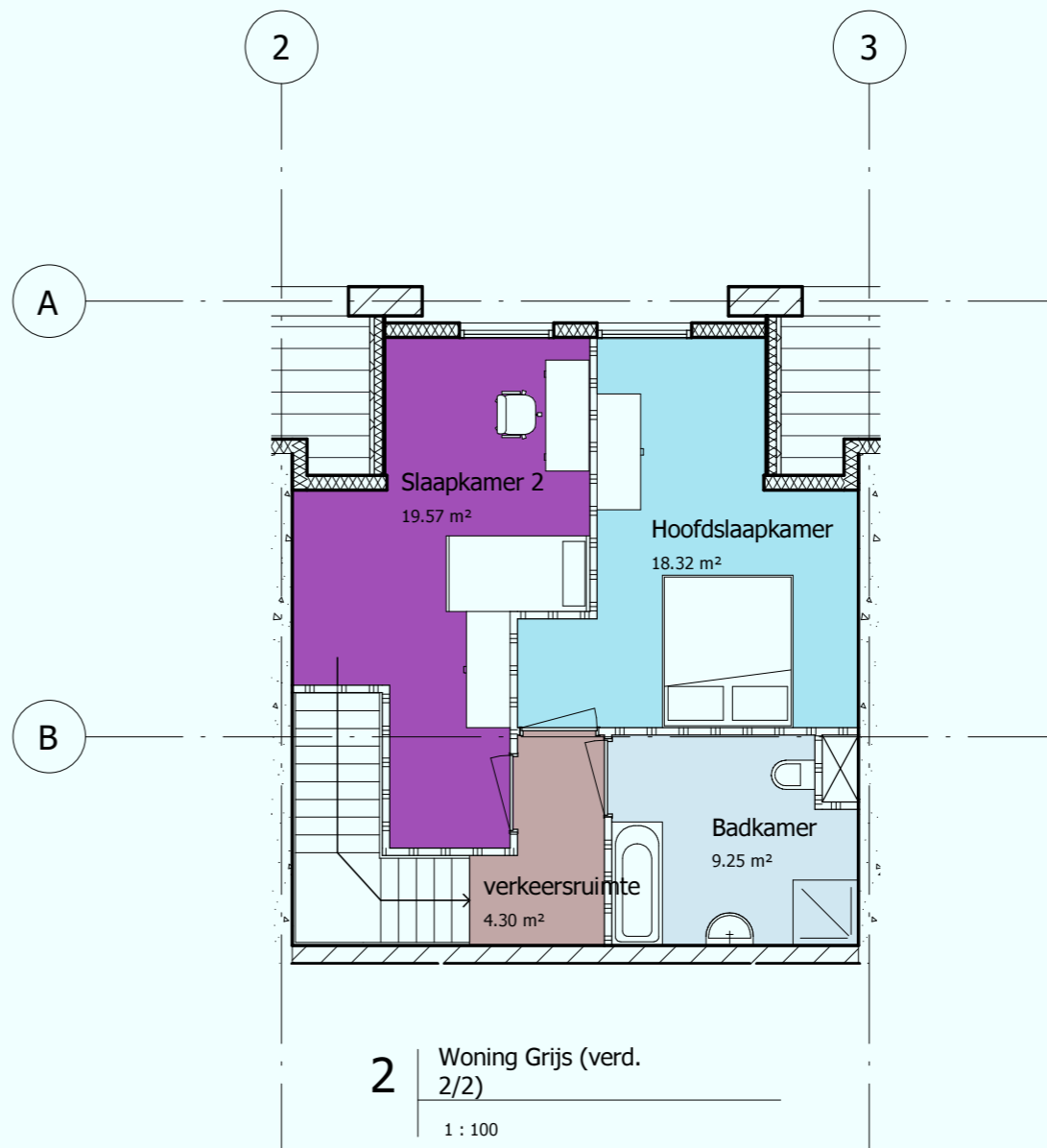

1 Woning Grijs (verd. 1/2)
1 : 100

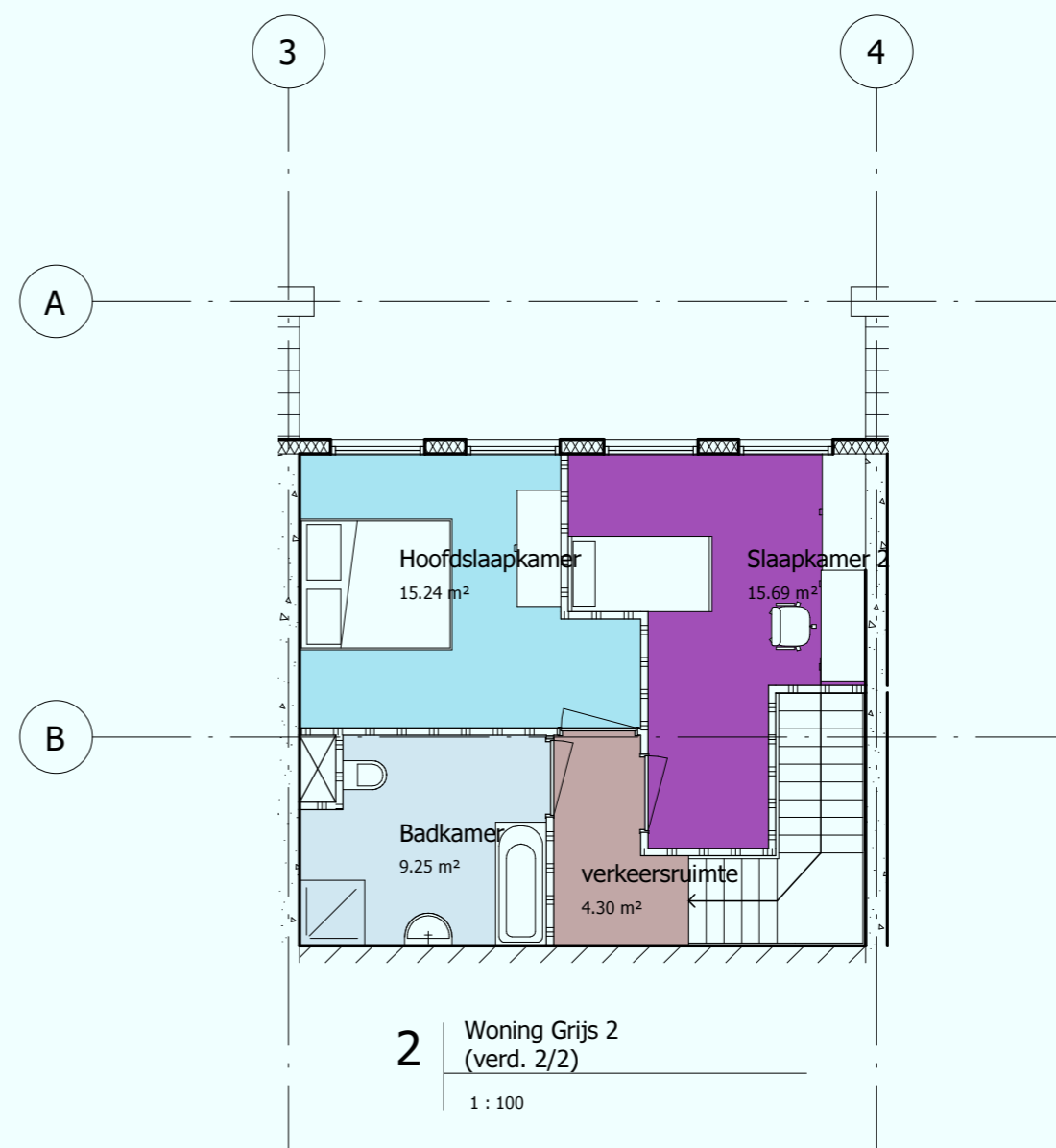
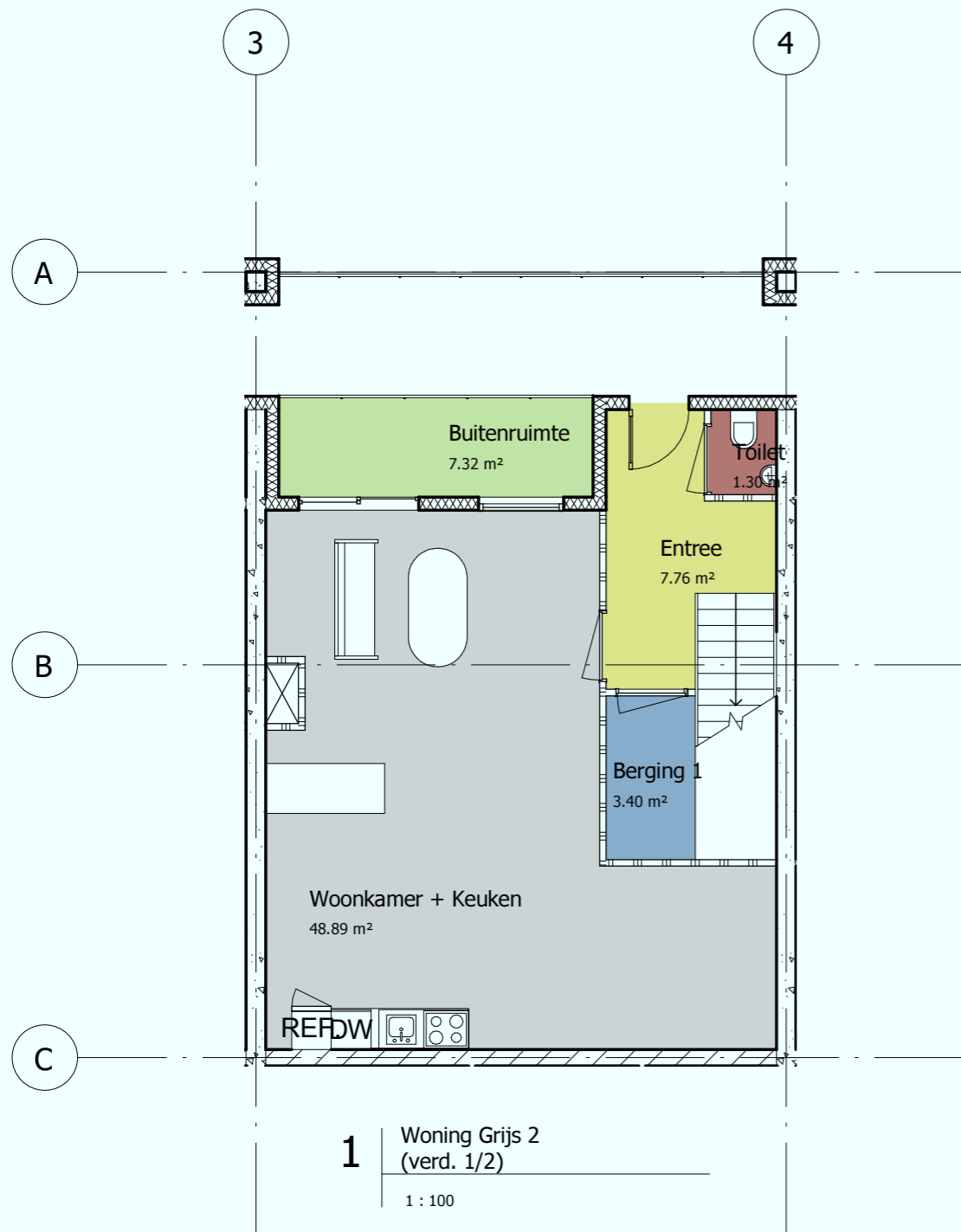

2 Woning Grijs (verd. 2/2)
1 : 100

	fase:
	datum: 17-4-2011 21:04:56
opdrachtgever: Dhr. Krabbedam	formaat:
	schaal: 1 : 100
project: Woonbedrijfsgebouw	getekend: D&D
	werk:
omschrijving: Woningtype Grijs I	0001
	blad:
Won. 13	



	fase:
	datum: 17-4-2011 21:04:57
opdrachtgever: Dhr. Krabbedam	formaat:
	schaal: 1 : 100
project: Woonbedrijfsgebouw	getekend: D&D
	werkschrijving: Woningtype Grijs II
0001	
blad: Won. 14	

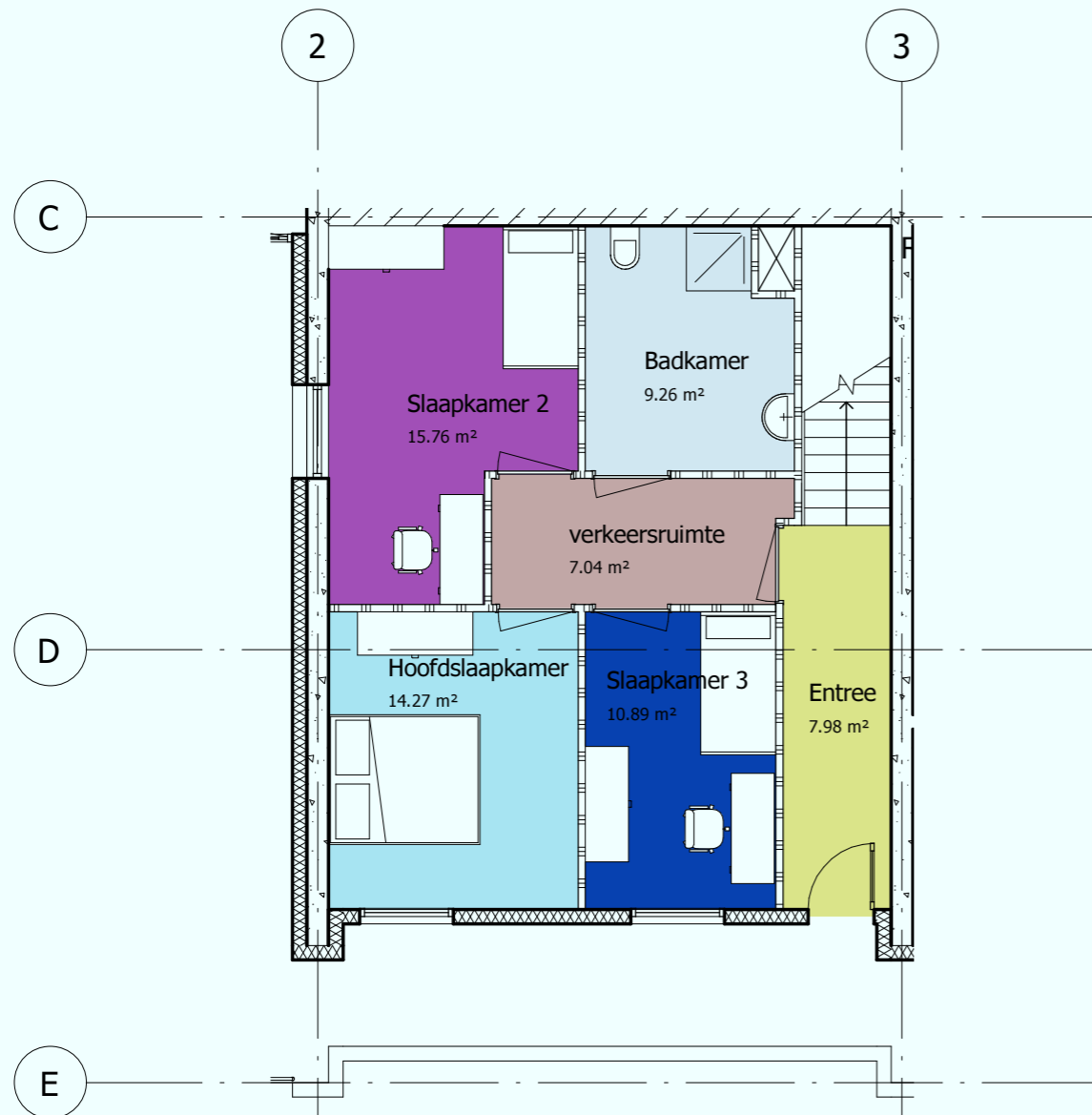

1 | Woning Rood (verd. 1/2)
1 : 100

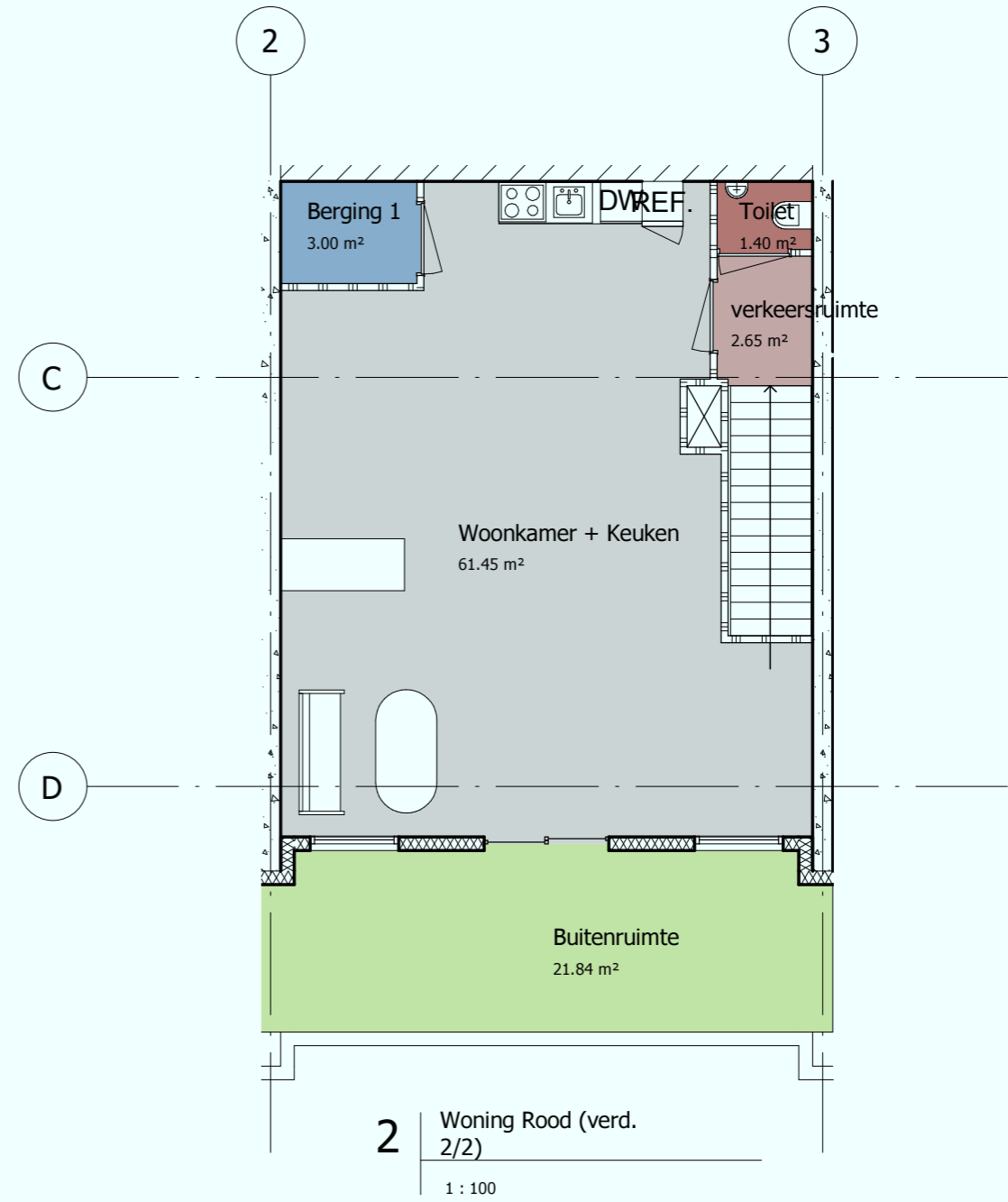

2 | Woning Rood (verd. 2/2)
1 : 100

Develop & Design



opdrachtgever: Dhr. Krabbedam

project: Woonbedrijfsgebouw

omschrijving: Woningtype Rood I

fase:

datum: 17-4-2011 21:04:58

formaat:

schaal: 1 : 100

getekend: D&D

werk:

0001

blad:

Won. 15

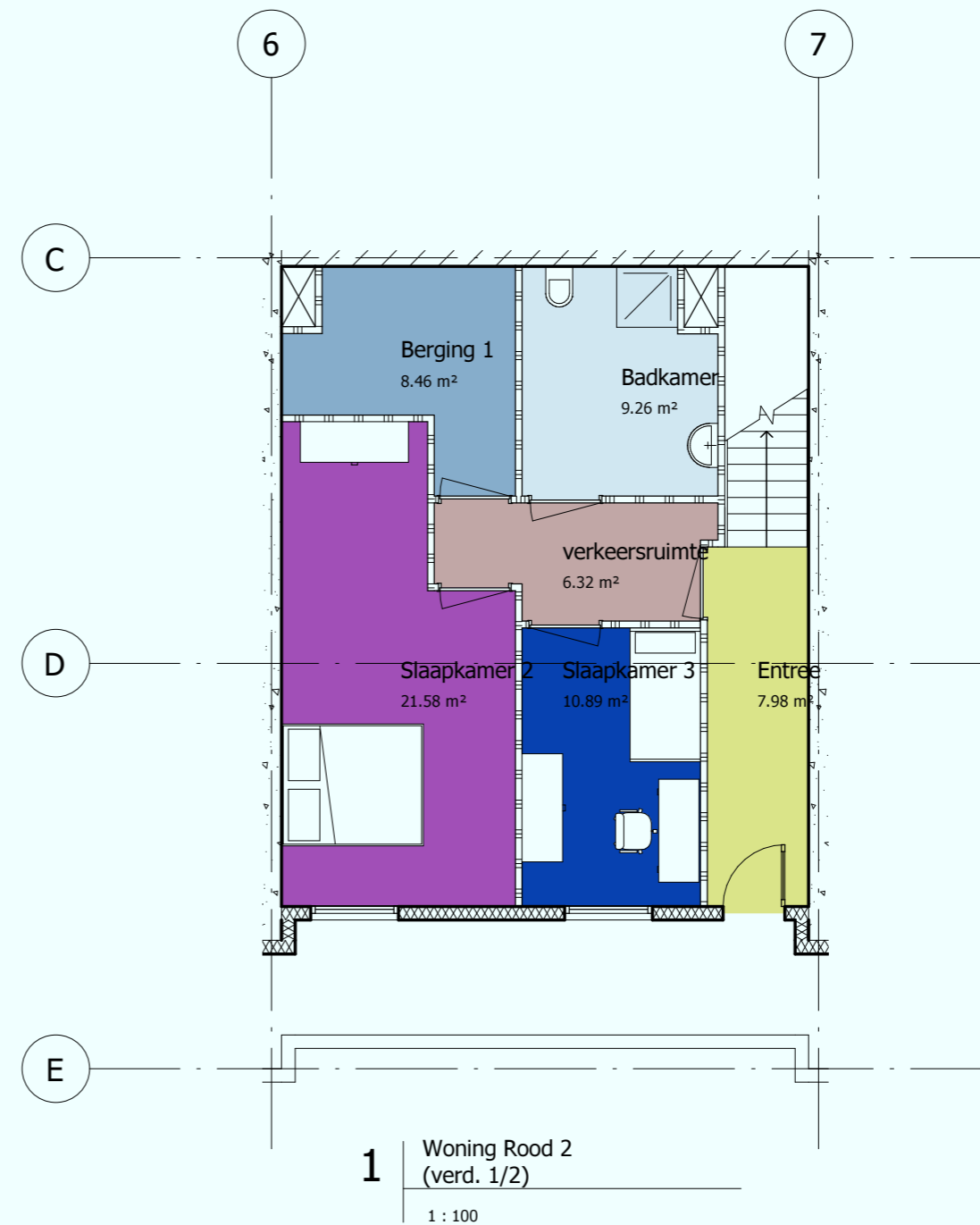
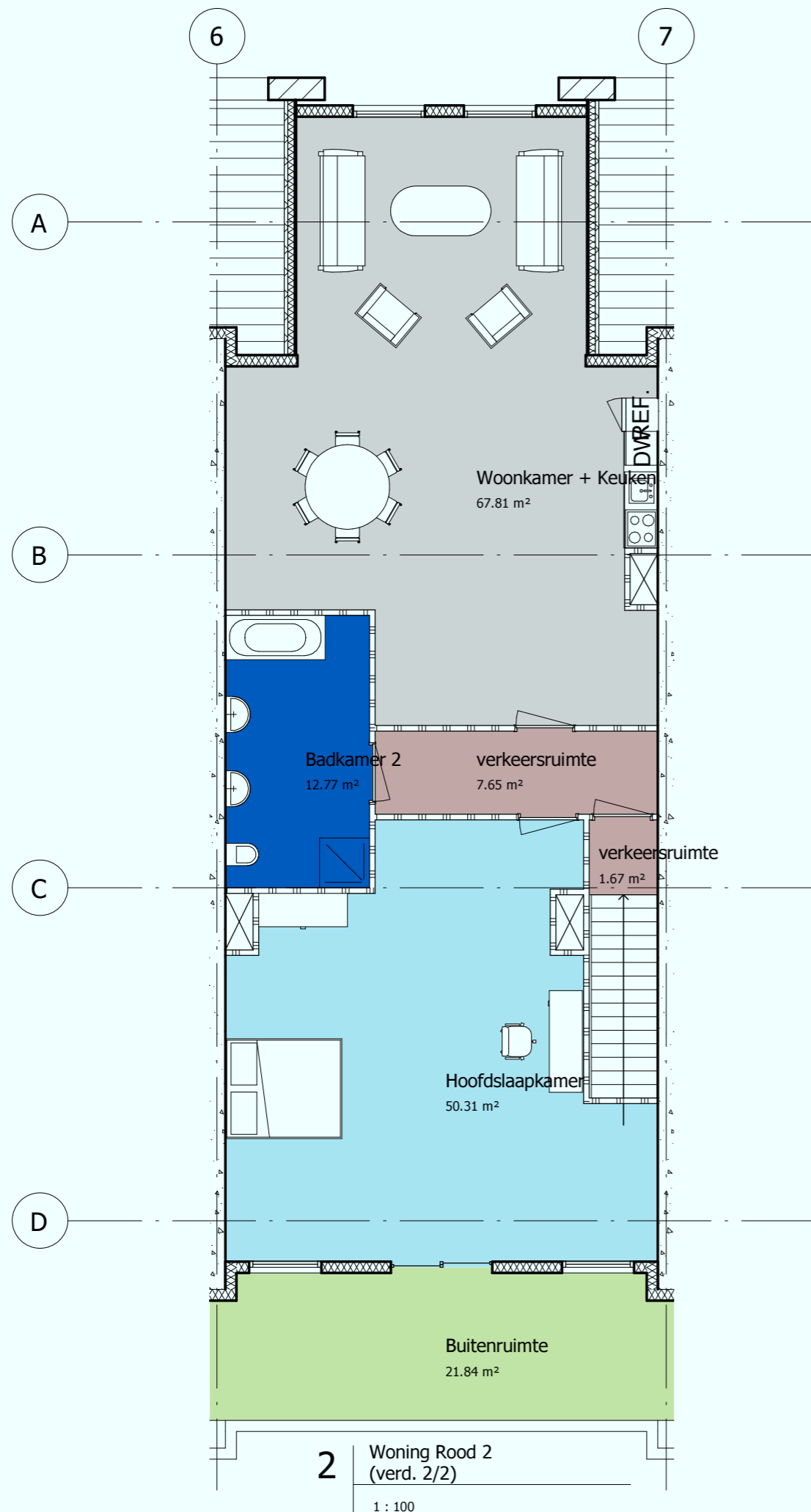

	fase:
	datum: 17-4-2011 21:04:58
opdrachtgever: Dhr. Krabbedam	formaat:
	schaal: 1 : 100
project: Woonbedrijfsgebouw	getekend: D&D
	werk:
omschrijving: Woningtype Rood II	0001
	blad:
Won. 16	

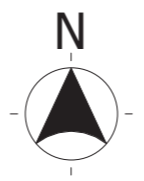
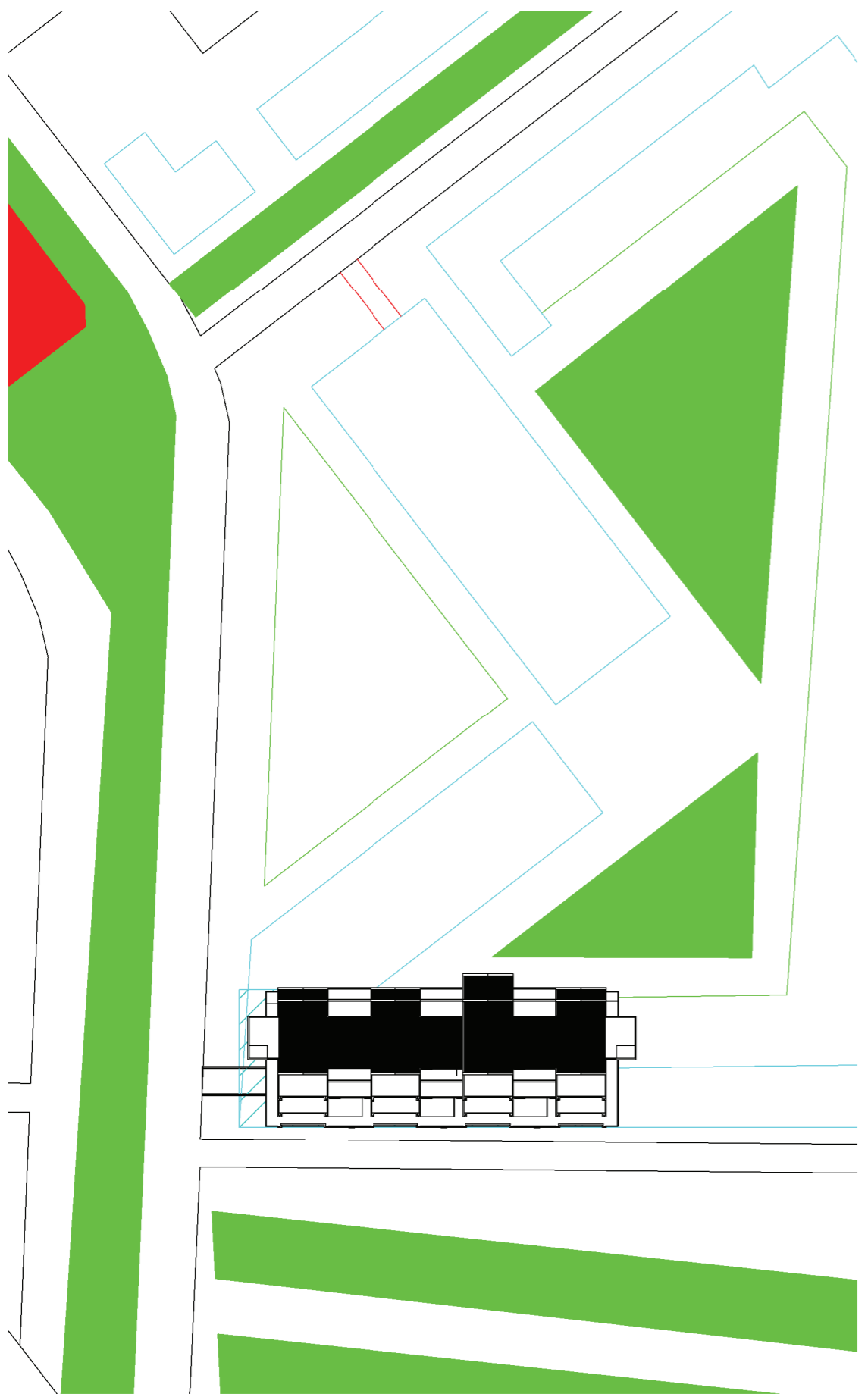

Develop & Design 		fase:
		datum: 18-4-2011 14:13:40
opdrachtgever: Dhr. Krabbedam		formaat:
project: Woonbedrijfsgebouw		schaal:
omschrijving: Situatie		getekend: D&D
		werk: 0001
		blad: Bouw-0